

## Station

Die [Stationsverwaltung](#) in easyVET kann **flexibel** und **mit unterschiedlicher Intensität** genutzt werden: **Von der einfachen Dokumentation** in der Aufwachbox mithilfe vorgefertigter Standardbehandlungen, bis hin zur **umfassenden Betreuung mehrtägiger Aufenthalte** nach komplexen Eingriffen. Dabei können **Zwischenabrechnungen** für Patientenbesitzer erstellt und Aufgabenpläne für das nächtliche Stationspersonal eingebunden werden, um **eine lückenlose Versorgung sicherzustellen**.

Der **ideale Ablauf** eines Patienten durch die Station lässt sich wie folgt beschreiben:

**Nach Betreten der Praxis** wird der entsprechende Kalendereintrag per Tastenkombination oder über das Kontextmenü (rechte Maustaste) **in das Wartezimmer** oder den Fallmanager (anweichende easyVET Version) aufgenommen.

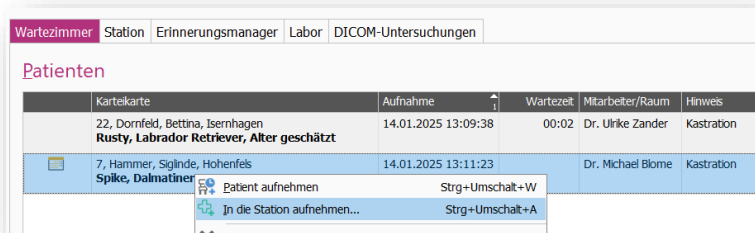

Kartekarte	Aufnahme	Wartezeit	Mitarbeiter/Raum	Hinweis
22, Dornfeld, Bettina, Isernhagen <b>Rusty, Labrador Retriever, Alter geschätzt</b>	14.01.2025 13:09:38	00:02	Dr. Ulrike Zander	Kastration
7, Hammer, Siglinde, Hohenfels <b>Spike, Dalmatiner</b>	14.01.2025 13:11:23		Dr. Michael Blome	Kastration

In der Station können [Einzel- oder Gruppenboxen](#) definiert werden.

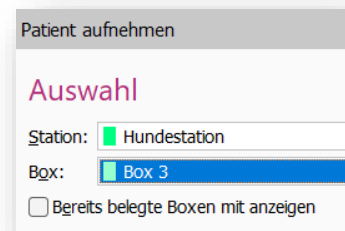

Patient aufnehmen

**Auswahl**

Station:  Hundestation

Box:  Box 3

Bereits belegte Boxen mit anzeigen

Bereits in diesem Schritt empfiehlt es sich, **Standardbehandlungen für die stationäre Aufnahme** zu hinterlegen, um die Prozesse zu vereinfachen.

Dieser Ablauf kann optimal durch das neue **Dokumenten-Signiersystem** ergänzt werden, das es ermöglicht, Kunden digital über bevorstehende Behandlungen und **Operationsrisiken aufzuklären** und deren **Zustimmung direkt** einzuholen.

Weitere Tätigkeiten vor, während und nach der Operation können ebenfalls direkt über die Stationsansicht mithilfe von Tastaturbefehlen oder per rechter Maustaste dokumentiert werden.

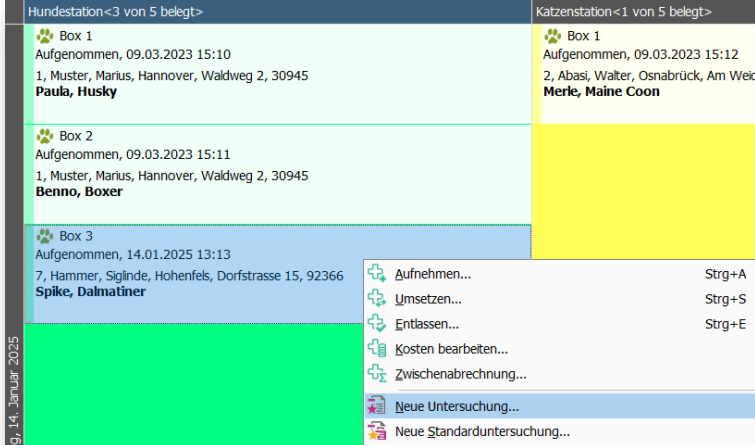

Hundestation <3 von 5 belegt>	Katzenstation <1 von 5 belegt>
<b>Box 1</b> Aufgenommen, 09.03.2023 15:10 1, Muster, Marius, Hannover, Waldweg 2, 30945 <b>Paula, Husky</b>	<b>Box 1</b> Aufgenommen, 09.03.2023 15:12 2, Abasi, Walter, Osnabrück, Am Weid <b>Merle, Maine Coon</b>
<b>Box 2</b> Aufgenommen, 09.03.2023 15:11 1, Muster, Marius, Hannover, Waldweg 2, 30945 <b>Benno, Boxer</b>	
<b>Box 3</b> Aufgenommen, 14.01.2025 13:13 7, Hammer, Siglinda, Hohenfels, Dorfstrasse 15, 92366 <b>Spike, Dalmatiner</b>	

Aufnehmen...	Strg+A
Umsetzen...	Strg+S
Entlassen...	Strg+E
Kosten bearbeiten...	
Zwischenabrechnung...	
Neue Untersuchung...	
Neue Standarduntersuchung...	

**Dadurch bleibt der gesamte Versorgungs- und Behandlungsprozess der stationären Patienten in der Stationsverwaltung gebündelt.**

Der Vorteil dieses Vorgehens liegt darin, dass die Patienten nicht umständlich aus der allgemeinen Kundenkartei herausgesucht werden müssen – stattdessen arbeitet man direkt mit dem aktuell stationären Patientenbestand.

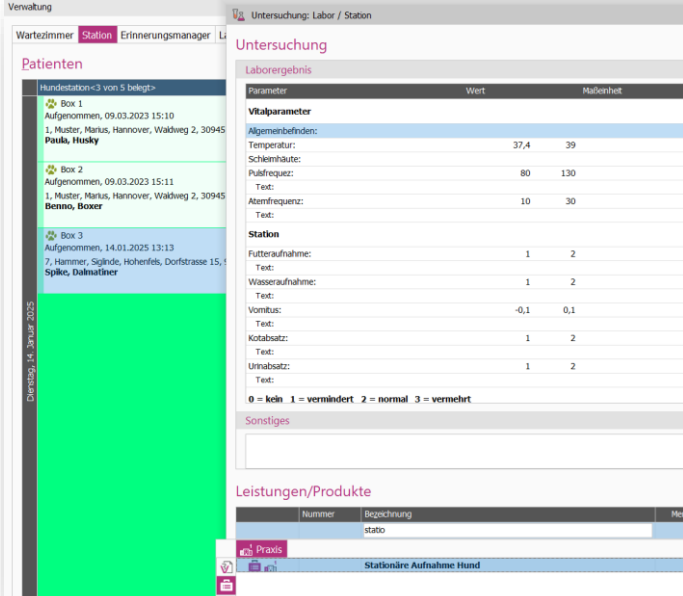

**Verwaltung** | Untersuchung: Labor / Station

Wartezimmer | **Station** | Erinnerungsmanager | Li

**Patienten**

Hundestation <3 von 5 belegt>
<b>Box 1</b> Aufgenommen, 09.03.2023 15:10 1, Muster, Marius, Hannover, Waldweg 2, 30945 <b>Paula, Husky</b>
<b>Box 2</b> Aufgenommen, 09.03.2023 15:11 1, Muster, Marius, Hannover, Waldweg 2, 30945 <b>Benno, Boxer</b>
<b>Box 3</b> Aufgenommen, 14.01.2025 13:13 7, Hammer, Siglinda, Hohenfels, Dorfstrasse 15, 92366 <b>Spike, Dalmatiner</b>

**Untersuchung**

**Laboregebnis**

Parameter	Wert	Maßeinheit
<b>Vitalparameter</b>		
Allgemeinbefinden:		
Temperatur:	37,4	39
Schleimhäute:		
Pulsfrequenz:	80	130
Text:		
Atemfrequenz:	10	30
Text:		
<b>Station</b>		
Futteraufnahme:	1	2
Text:		
Wasseraufnahme:	1	2
Text:		
Vomitus:	-0,1	0,1
Text:		
Kotabsatz:	1	2
Text:		
Urinabsatz:	1	2
Text:		
0 = kein 1 = vermindert 2 = normal 3 = vermehrt		
<b>Sonstiges</b>		
<b>Leistungen/Produkte</b>		
Nummer	Bezeichnung	Mon
	stato	
<b>Praxis</b>		
Stationäre Aufnahme Hund		

Bei mehrtägigen Aufenthalten oder sobald ein bestimmter Rechnungsbetrag erreicht ist, kann eine Zwischenabrechnung erstellt werden. So wird vermieden, dass der Tierbesitzer am Ende des Aufenthalts mit einer Gesamtsumme überrascht wird – stattdessen kann er bereits während des Aufenthalts über Teilbeträge informiert werden und mit der Praxis im Austausch bleiben.

easyVET kann ebenso vorher definierte Tagespauschalen je Stationsbox (z.B. Hund bis 20kg incl. Post-OP Kontrolle 2x tägl. Fütterung und Säuberung) So verrechnet das System quasi [automatisch die fest eingeplanten Tagespauschalen](#) je belegter Box.

Über die integrierte [Kommunikationsschnittstelle](#) kann außerdem aus der Stationsansicht heraus eine Benachrichtigung an den Tierbesitzer gesendet werden, z. B. per *petsXL*-Nachricht, SMS oder E-Mail, um ihn darüber zu informieren, dass sein Tier zur Abholung bereitsteht.

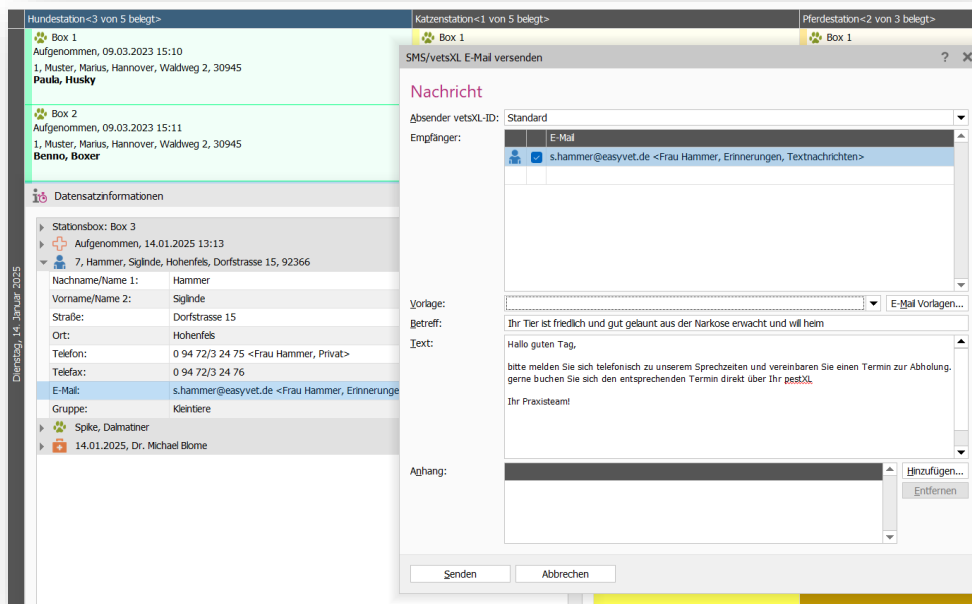

Für die **Entlassung** der Patienten empfiehlt es sich ebenfalls, mit **Standardbehandlungen und Dokumentationsvorlagen** zu arbeiten, insbesondere in Bezug auf die **postoperative Nachsorge** zu Hause. Hier können [strukturierte Aufgabenpläne](#) hilfreich sein, beispielsweise für die regelmäßige Kontrolle von Verbänden oder zur Erinnerung an die Verabreichung von Medikamenten, wie etwa Antibiotika. Auf diese Weise wird sichergestellt, dass sowohl das Praxisteam als auch der Tierbesitzer **klare Anweisungen** erhalten und die Nachsorge zuverlässig erfolgt.

#### **Aufwand:**

- Erarbeitung eines Stationskonzeptes incl. Teilbereichen und Abrechnungs-Schemata, Standardbehandlungen und ggf. Aktivierung der nötigen vetsXL.com Dienstleistungen

#### **Individuell vor Ort festgestellte Besonderheiten:**

-

Ihre Anmerkungen oder internen Arbeitsanweisungen:

-

[Online-Gesprächstermin direkt mit dem Smartemis IT-Team vereinbaren](#)