

Welche Dateien können in easyVET abgelegt werden und wo?

easyVET versteht sich nicht als Dokumentenmanagementsystem (PDF-Inhalte können nicht intern durchsucht werden). Dennoch ist es möglich, einzelne Dateien gezielt abzulegen.

Auf **Lieferanten-**, und **Adressen-**, aber auch **Kunden-, Tier- und Behandlungsebene** können PDF-Dokumente manuell hinzugefügt werden. Alternativ können über den [Online-Daten-Manager](#) mittlerweile auch signierte Dokumente via **petsXL** automatisch den entsprechenden Kunden/Tier-Karteikarten zugeordnet werden.

Die **PDF-Dateien**, die sie manuell im Kunde, Tier oder Besuch speichern wollen, fügen Sie bitte **in der Registerkarte PDF** über die Schaltflächen ein.

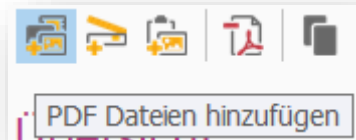

Fügen Sie z.B. erhaltene PDF's zum Tier auch im Tier ein – so **schaffen Sie Ordnung** und speichern immer nur da, wo auch sinnvoll ist.

es

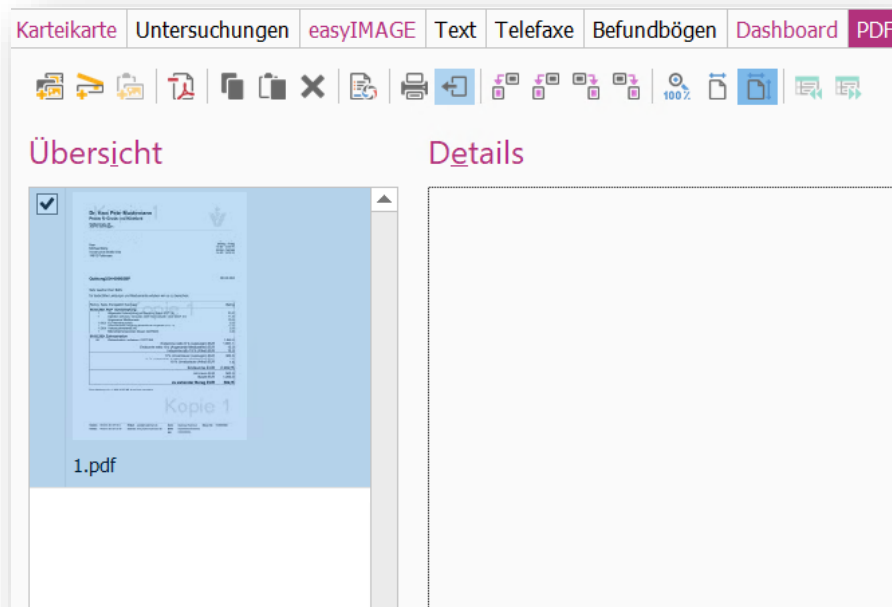

Sollten Sie einen [TWAIN-fähigen Scanner](#) besitzen, anschaffen wollen oder Ihrem vorhandenem Dokumentenscanner einen **TWAIN-Treiber** hinzufügen können, besteht auch die Möglichkeit über die Schaltfläche „**neu von Scanner**“ an jedem Netzwerkarbeitsplatz direkt einzuscannen. So können Sie z.B. von der Behandlung aus, direkt vom Papier-Einzug oder Vorlagenglas des Scanners an der Anmeldung einscannen.

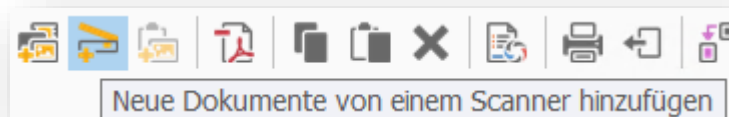

Damit die per petsXL signierten Dokumente auch in die richtigen Karteikästen zurücklaufen, achten Sie bitte beim Speichern der Dokumente darauf, die sinnvolle Karteikasten-Ebene in den Einstellungen auszuwählen.

Einstellungen

Name:

Den zuletzt gewählten Ordner merken

Texteinstellungen ? x

Name: **Einwilligung Hund (bis 3 Jahre): Narkoserisiken Inhalation**

Erstellt am: **12.12.2024 12:14:00**

Letzte Speicherung: **25.03.2025 13:46:00**

Dokumentversion: **2**

Drucker:

Titel:

Thema:

Autor:

Kommentar:

Privater Text

Geschützter Text

Text digital bereitstellen:

PDF bereitstellen für

- Kunden
- Tiere
 - Behandlungen

Art der Signatur

Darüber hinaus können ohne zusätzliche Lizenz-Kosten Bilder im klassischen Fotoformat, wie z.B. **JPEG** oder **PNG**, eingefügt werden.

Fotos fügen Sie bitte über die Schaltfläche in der Registerkarte easyIMAGE ein – **so trennen Sie sauber die Bilder von den Dokumenten.**



Video-Dateien und **DICOM-Bilder** (z. B. aus Röntgen- oder Ultraschalluntersuchungen) können jedoch erst ab der Version easyVET **Professional** manuell im Programm hinterlegt werden oder über die sogenannte **DICOM Worklist-Funktion** von der Behandlungskarte direkt zum Bildgebungsgerät beauftragt und **vollautomatisch zurückgeführt** werden.

Sobald die erforderlichen, kostenpflichtigen Modalitätslizenzen aktiviert sind, ist zudem ein bidirektionaler Austausch mit den entsprechenden Geräten möglich.

Einen besonderen **Mehrwert** in der **Bild-Befundung** bieten die **Untersuchungsvorlagen**. So können beispielsweise Röntgenbilder oder Ultraschallbilder – sei es im **DICOM-** oder **JPEG-Format** – mit einem entsprechenden Befundbogen versehen werden. Die Kombination aus Bild und Befundbogen wird so gespeichert, dass beim erneuten Öffnen des Bildes der zugehörige Befundbogen automatisch angezeigt wird.

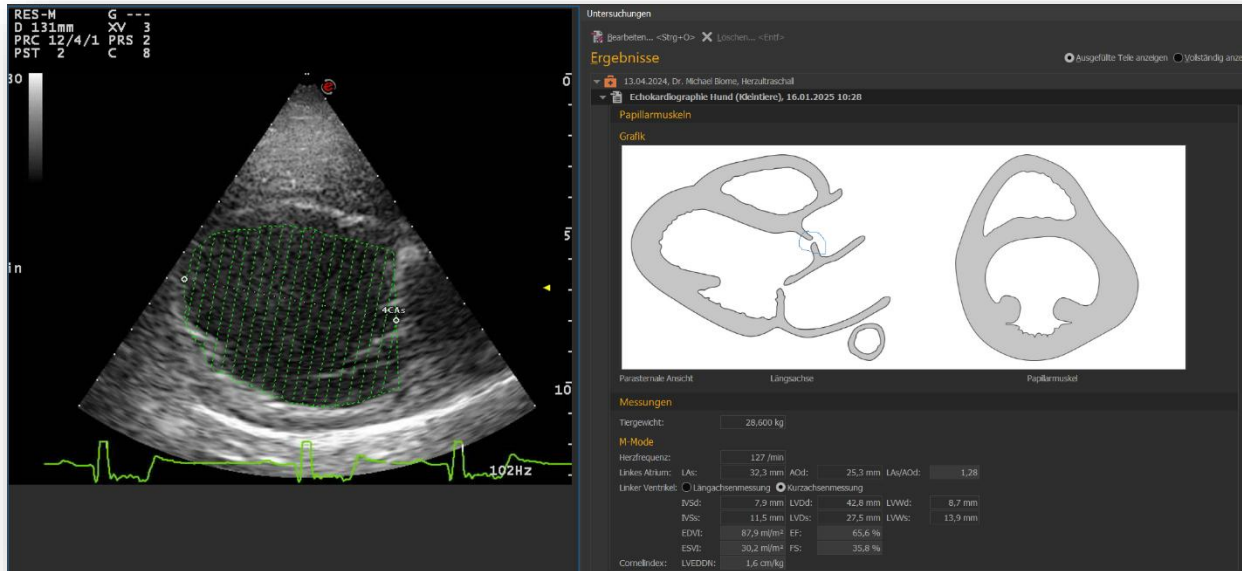

Auch Videos, beispielsweise von einem Unterwasserlaufband, sowie mikroskopische Aufnahmen, wie **zytologische** Bilder, können mit **passenden Befundbögen** versehen und dokumentiert werden.

Diese Vorgehensweise ermöglicht eine **präzisere und besser nachvollziehbare Dokumentation** als die Verwendung eines einfachen Textblocks.

Hervorzuheben ist zudem, dass diese Bild-Bogen-Kombinationen über **E-Mail** oder **petsXL** direkt dem Tierhalter zur Verfügung gestellt werden können.

Ein weiterer Vorteil liegt in der Möglichkeit, die **Progression einzelner Befundungspunkte**, die auf den Untersuchungsbögen markiert wurden, in einer übersichtlichen und **leicht verständlichen Verlaufsansicht** darzustellen. Dadurch lassen sich **Behandlungserfolge** auf Basis dieser Untersuchungsbögen und deren Dokumentation dem Tierhalter besonders **anschaulich und überzeugend** vermitteln.

Eine anschauliche Erklärung und verständliche Informationsbereitstellung für den Tierhalter schafft Vertrauen und auf dieser Basis ist auch ein optimierter Abrechnungsweg möglich.

Die einzelnen Registerkarten sind auch in der Wissensdatenbank erklärt, die ich [hier](#) verlinke