

Findefix

Für die Registrierung zu Findefix navigieren Sie bitte zu dem Patienten, den Sie melden möchten und wählen das neue Icon **(1)** aus.

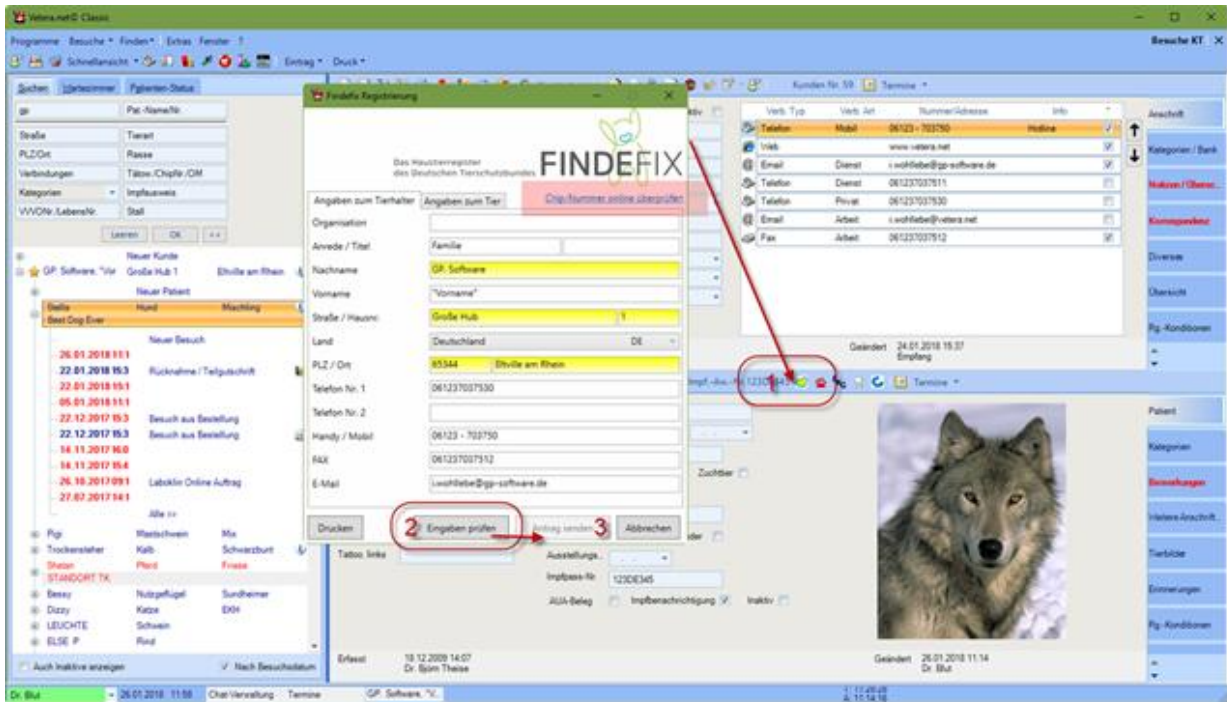

Danach öffnet sich das Registrierungs Fenster mit den übernommenen Kunden und Patienten Daten. Bitte klicken Sie auf **(2)** Eingaben prüfen um danach den Antrag senden Button zu nutzen **(3)**. Ebenfalls hat es oben in diesem Fenster die Option Chip-Nummern online zu prüfen / suchen, für ggf. bereits registrierte Tiere.